La soddisfazione dei cittadini nel 2020

44,4%

Persone che dichiarano una elevata soddisfazione per la loro vita

In crescita soprattutttora le persone di 35-44 anni (dal 44,4% al 47,5%)

29,1%

Famiglie che hanno visto peggiorare la situazione economica negli ultimi 12 mesi

58,0%

Persone di 14 anni e più soddisfatte per la situazione economica personale

In calo la soddisfazione tra i lavoratori autonomi (dal 54,7°/al 51,5°)

QUOTA DI FAMIGLIE CHE DICHIARANO UN PEGGIORAMENTO DELLA SITUAZIONE ECONOMICA FAMILIARE

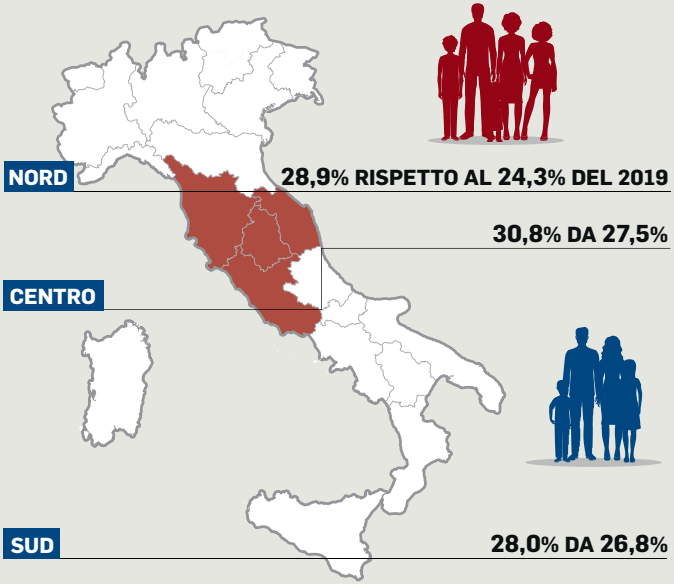

Fonte: Istat

L'Ego-Hub